

NADPROŻA I PODCIĄGI

skala 1:50

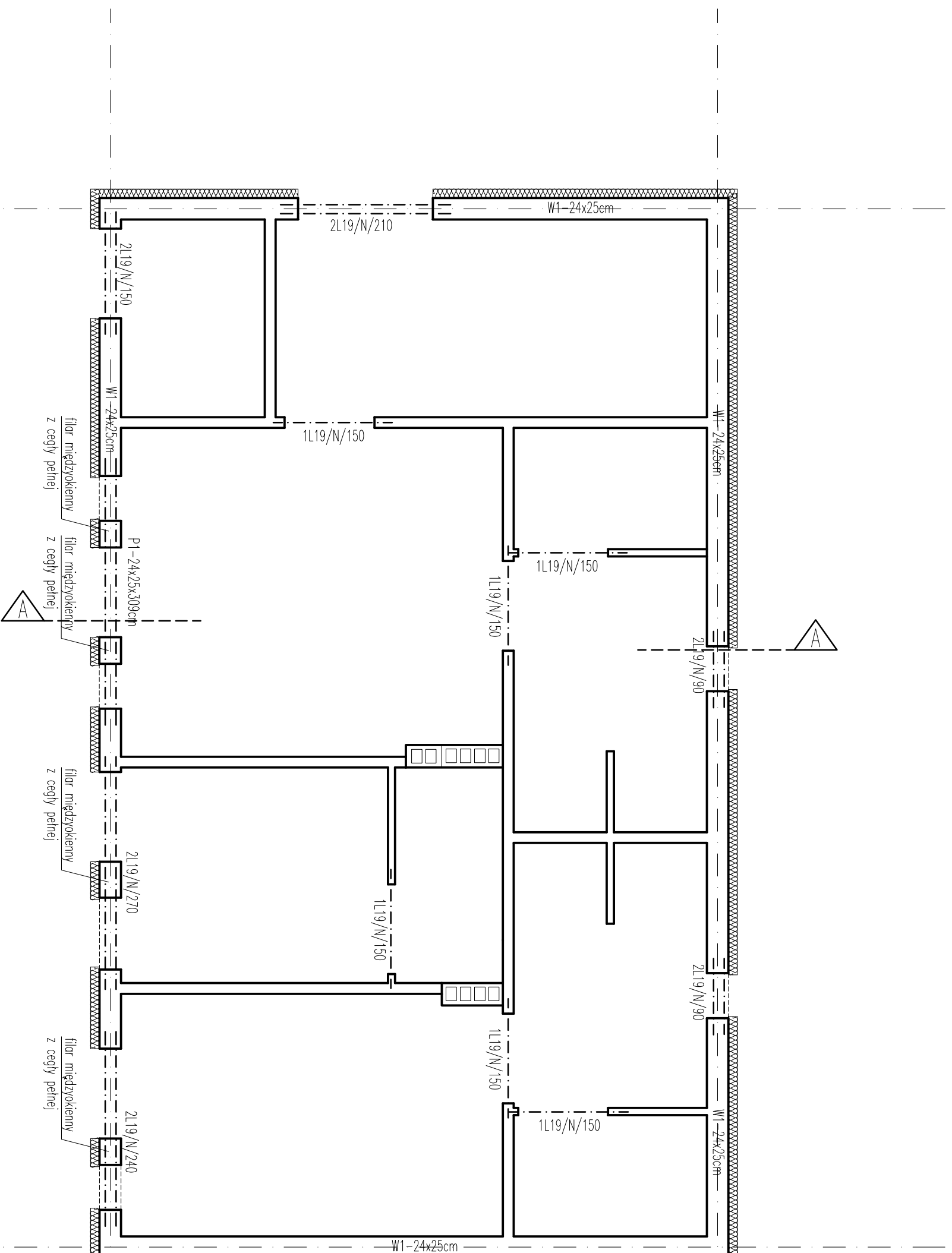

W1
skala 1:25

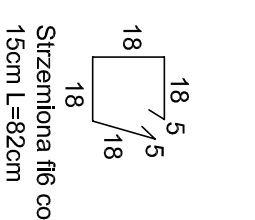
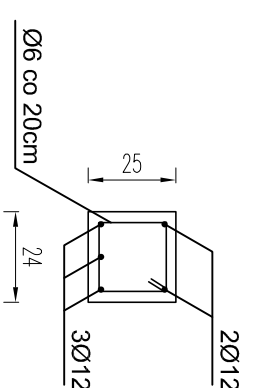
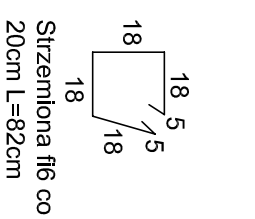
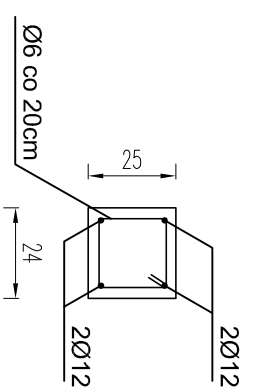

Podciąg P1
skala 1:25



Biuro Obsługi Inwestycji
Daniel Łukaszczuk

WYKONAWCA:
BIURO OBSŁUGI INWESTYCJI - DANIEL ŁUKASZCZUK
82-500 Kwidzyn, ul. Koszykowa 23B
tel:691-593-444, NIP:743-161-11-72, e-mail: lukaszczuk@o2.pl

INWESTOR:
GMINA RYJEWO
82-420 Ryjewo, ul. Lipowa 1

TYTUŁ PROJEKTU:
Budowa budynku szatni piłkarskich
Ryjewo dz. nr. 93 Gmina Ryjewo

AUTORZY PROJEKTU:	NR. UPRAWNIENI:	PODS:
inż. Daniel Łukaszczuk	POM/0126/OWOK/06	
mgr inż. Bogdan Guzonowski	1239/EL/87	
SPRACUJĄCY:	NR. UPRAWNIENI:	PODS:
mgr inż. Janusz Winnicki	POM/0129/P00K/08	

NAZWA RYSUNKU:

NADPROŻA I PODCIĄGI

SKALA:	Faza:	Data:	NR. RYSUNKU:
1:50	PB	20-03-2017	K2