

ELEWACJA FRONTOWA

ELEWACJA FRONTOWA

Skala 1:50

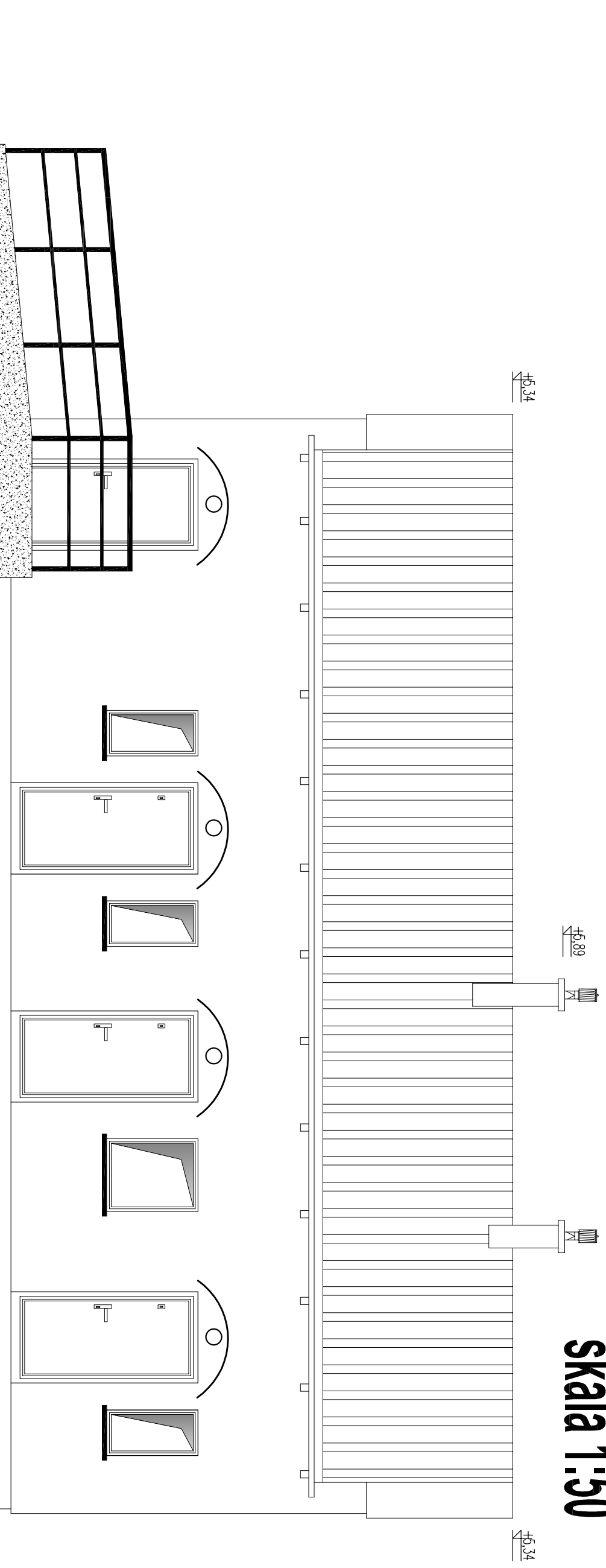

WYKONAWCA: BIURO OBSŁUGI INWESTYCJI - DANIEL LUKAŃCZYK 82-500 Kwidzyn, ul. Koszykowa 23B tel:691-593-444, NP:743-161-11-72, e-mail: lukańczyk@o2.pl			
INWESTOR: GMINA RYJEWO 82-420 Ryjewo, ul. Lipowa 1			
TYTUŁ PROJEKTU: Budowa budynku szatni piłkarskich Ryjewo dz. nr. 93 Gmina Ryjewo			
AUTORZY PROJEKTU:	NR. UPRAWNIENI:	PODPIS:	
inż. Daniel Lukańczyk	POM/0126/OWOK/06		
mgr inż. arch. Adrian Sadowski	PO/KK/381/2010		
SPRAWDZAJĄCY:	NR. UPRAWNIENI:	PODPIS:	
mgr inż. arch. Izabela Negowska	148/PODKK/IV/2016		
NAZWA RYSUNKU: ELEWACJA FRONTOWA			
SKALA:	FAZA:	DATA:	NR. RYSUNKU:
1:50	PB	20-03-2017	A4